

INVITATION

CONSTRUIRE AVEC LE MINÉRAL

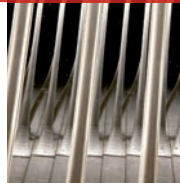
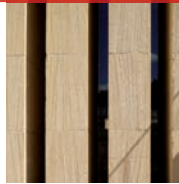

Conférence régionale avec la participation des architectes Gilles PERRAUDIN et Rudy RICCIOTTI

Montpellier – Jeudi 18 septembre 2014

Pascal RINGOT, Président et le Conseil d'Administration
de l'UNICEM Languedoc-Roussillon
vous convient à participer à la conférence régionale

CONSTRUIRE AVEC LE MINÉRAL

Jeudi 18 septembre, à partir de 16 h 30, Centre Rabelais - Montpellier

Avec la participation de :

**Une rencontre animée par Hubert VIALATTE,
Journaliste à la Lettre M et Les Echos**

© S. Demailly



Gilles PERRAUDIN

Architecte et ingénieur, d'abord intéressé par l'exploration des capacités liées à diverses technologies en matière de construction, Gilles Perraudin s'est depuis plusieurs années peu à peu concentré sur la recherche d'une architecture plus respectueuse de l'environnement.

Par son travail, l'architecte est parvenu à démontrer les qualités de la pierre en matière de confort thermique, de réduction des coûts etc. Il redonne ainsi une réelle validité à la construction en pierre et apporte une réponse à la question environnementale.

© R. Habermacher



Rudy RICCIOTTI

Architecte et ingénieur, Grand Prix National d'Architecture en 2006, Médaille d'or de l'Académie d'Architecture, Rudy Ricciotti est représentatif de cette génération d'architectes qui allient puissance de création et véritable culture constructive. Ses projets, combinant grande maîtrise technique et plasticité des formes, relèvent d'un style maniériste singulier.

Pionnier et ambassadeur du béton, il sublime les bétons innovants dans des réalisations marquantes (Musée des Civilisations d'Europe et de Méditerranée à Marseille, Département des Arts de l'Islam au Musée du Louvre à Paris, Musée Jean Cocteau à Menton, Pont de la République à Montpellier, Passerelle pour la Paix à Séoul, Philharmonie Nikolaïsaal à Potsdam en Allemagne...).

Programme de la RÉUNION

L'UNICEM Languedoc-Roussillon vous propose une rencontre autour de la construction minérale. La place de la pierre et du béton dans l'aménagement de notre cadre de vie et de nos territoires sera au cœur des exposés et des échanges.

16 h 30 : Accueil des participants

17 h : Ouverture

17 h 10 : Témoignages d'architectes
- Gilles PERRAUDIN
- Rudy RICCIOTTI

18 h 40 : Table ronde avec des acteurs de la construction et de l'aménagement du territoire en Languedoc-Roussillon

19 h 10 : Conclusions

19 h 30 : Cocktail dinatoire au Musée Fabre à l'occasion des 50 ans du SNBPE (Syndicat National du Béton Prêt à l'Emploi) avec visite privée de la collection permanente



Conférence et cocktail ouverts aux seuls inscrits

Plan d'accès
au Centre Rabelais
27 Boulevard Sarrail,
Montpellier



LE CENTRE RABELAIS

est situé en plein cœur de ville,
près de la Place de la Comédie et de
l'Esplanade Charles de Gaulle.

Parkings les plus proches :

Comédie ou Corum

Tramway :

Stations Comédie ou Corum

POUR TOUTE INFORMATION, CONTACT :

BP 63 - 34935 Montpellier Cedex 9

Tél : 04 99 52 62 99 - Fax : 04 99 52 62 50

Email : languedoc@unicem.fr

www.unicem.fr

